Warum lernen ...?

Zirkus oder Schule?

2

1

Die Schule ist ein Tempel.

Naturschutz: Die Natur in Nepal ist in Gefahr.

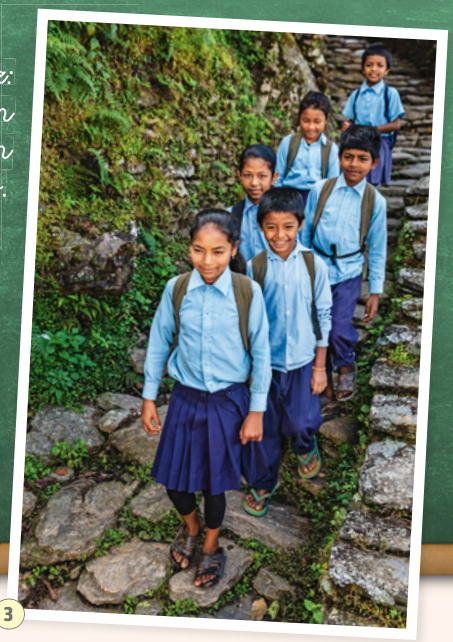

3

A1 Schulfächer

a **Sieh die Bilder 1–4 an.**
Welche Schulfächer haben die Jugendlichen? Was meinst du?

Sport ★ Musik ★ Religion ★ Biologie ★ ?

Ich glaube, in Bild 3 haben die Jugendlichen Sport.

Nein, sie haben ...

In Bild 2 haben sie ...

Ja, genau.

b **Wo besuchen die Jugendlichen die Schule? Was meinst du?**

Afrika ★ Asien ★ Europa ★ Nordamerika ★ Australien ★ Südamerika

Ja, genau.

In Bild 2 besuchen die Jugendlichen eine Schule in ...

Nein, ich denke das ist in ...

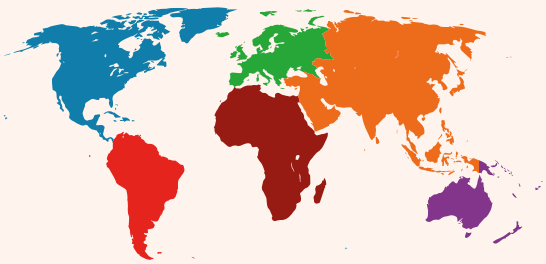

Gute Idee! A1 | Kursbuch | ISBN 978-3-19-941823-8 | © 2024 Hueber Verlag

4

Eine Schule für Straßenkinder

Schule.info

Besondere Schulfächer: In Fußball eine Eins

1

Viele Schüler müssen in der Schule rechnen, schreiben und lesen. Sie haben Schulfächer wie Mathematik, Physik, Englisch oder Sport. Doch Thai, Gabriela, Leonie und Sherab haben besondere Schulfächer:

Thai Hoang kommt aus Thailand. Seine Schule ist ein Tempel in Wat Srisoda. Besondere Schulfächer in Wat Srisoda sind Buddhismus und Medizin. Warum Medizin? Thailand hat nicht genug Ärzte. Deshalb muss Thai Kurse in Medizin machen.

Gabriela kommt aus São Paulo in Brasilien. Ihr Lieblingsfach ist Fußball. Gabriela besucht eine Fußballschule für Straßenkinder.

Leonie Fischer kann Einrad fahren. Sie besucht eine Schule in Bremen, das ist in Norddeutschland. Dort ist Zirkus ein Schulfach wie Deutsch oder Mathematik.

Sherab Godar kommt aus Nepal. Ein besonderes Schulfach in Nepal ist Naturschutz. Warum Naturschutz? Viele Menschen sind Bauern von Beruf und die Natur ist wichtig für ihre Arbeit und ihr Leben. Aber die Natur in Nepal ist in Gefahr. Deshalb ist Naturschutz ein wichtiges Schulfach in Nepals Schulen.

A2 Besondere Schulfächer AB 1–2

a **Lies und hör den Text. Vergleiche den Text und deine Antworten in A1.** 1/61

b **Lies den Text noch einmal. Was ist richtig? A oder B ?**

1	Thai Hoang kommt aus	A Thailand.	B Nepal.
2	Thais Schule ist	A ein Tempel.	B in Afrika.
3	Thailand hat nicht genug	A Schüler.	B Ärzte.
4	Gabrielas Lieblingsfach ist	A Sport.	B Fußball.
5	Leonie Fischers Schule ist	A ein Zirkus.	B in Deutschland.
6	Viele Menschen in Nepal sind	A Bauern.	B Lehrer von Beruf.

Gute Idee! A1 | Kursbuch | ISBN 978-3-19-941823-8 | © 2024 Hueber Verlag

B1 Lieblingsfächer AB 3–5

a Ordne zu.

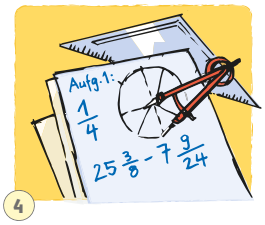

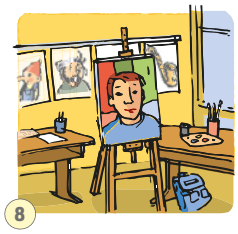

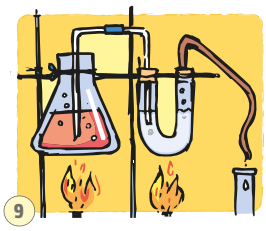

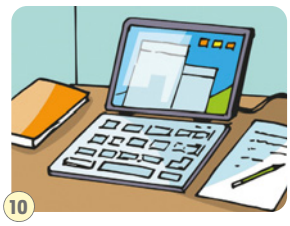

1 Sport ? Deutsch ? Musik ? Chemie ? Englisch ? Mathe(matik)
? Informatik ? Kunst ? Erdkunde ? Wahlfach ? Geschichte

b Hör zu, vergleiche und sprich nach. 1/62

c Habt ihr die Schulfächer in a auch? Habt ihr andere Schulfächer?

Wir haben auch ...

... haben wir nicht.

Wir haben auch noch ...

d Wähl deine fünf Lieblingsfächer und mach eine Liste. Vergleicht dann eure Listen.

- Was ist dein Lieblingsfach?
- Mein Lieblingsfach ist ...

- Magst du ...?
- Ich mag ...

Lieblingsfächer:
Chemie
Deutsch

e Berichtet in der Klasse.

Mein/Marias Lieblingsfach ist ...

Wir beide mögen ..., aber ... mögen wir nicht.

MUSIK

Gute Idee! A1 | Kursbuch | ISBN 978-3-19-941823-8 | © 2024 Hueber Verlag

B2 Leonies Stundenplan

a **Hör zu und ergänze die Schulfächer.** 1/63

Deutsch (2x) ★ Zirkus ★ Französisch ★ Geschichte ★ Englisch

MONTAG	DIENSTAG	MITTWOCH	DONNERSTAG	FREITAG
Erdkunde	?	?	Religion	Geschichte
Englisch	Sport		? (Wahlfach)	Mathematik
Französisch (Wahlfach)	Mathematik	Kunst		?
?		Kunst	Englisch	Erdkunde
Religion	Deutsch	Chemie	Mathematik	Chemie
Zirkus		?		Sport

b **Hör noch einmal und ergänze.** 1/63

1 ○ Welche Fächer mag Leonie?
◆ Leonie mag ?, aber sie mag ? nicht.

2 ○ Welches Fach nennt sie nicht?
◆ ? nennt sie nicht.

3 ○ Was ist ein Wahlfach in Leonies Schule?
◆ ? ist ein Wahlfach.

c **Was weißt du noch? Deine Partnerin / Dein Partner fragt, du antwortest. Deine Partnerin / Dein Partner hat ein Buch, du hast kein Buch.**

Wann hat Leonie Mathematik?

Am Dienstag, am Donnerstag und ...

Gute Idee! A1 | Kursbuch | ISBN 978-3-19-941823-8 | © 2024 Hueber Verlag

C1 Schulfächer und Tätigkeiten AB 6–8

a **Lies das Beispiel. Ergänze die Tabelle.**

> Viele Schüler **müssen** in der Schule **rechnen** ...

	müssen
Ich	**muss** ein Buch **lesen**.
Du	**musst** ein Buch **lesen**.
Er / Es / Sie / Man	**muss** ein Buch **lesen**.
Wir	**müssen** ein Buch **lesen**.
Ihr	**müsst** ein Buch **lesen**.
Sie	? ein Buch **lesen**.

b **Welche Schulfächer haben die Jugendlichen? Was müssen sie tun? Hör zu, ordne zu und ergänze die Sätze.** 1/64

Mathematik ★ alle EU-Länder nennen ★ eine Pyramide zeichnen ★ Französisch ★ Erdkunde ★ einen Handstand machen ★ *Le Petit Prince* lesen ★ Sport

1 Mia und Finn haben ?. Sie müssen ?.
2 Felix hat ?. Er muss ?.
3 Lukas ?. Er ? ?.
4 Lea und Emma haben ?. Sie ? ?.

C2 Kannst du das? AB 9–13

a **Verwendet die Wörter im Kasten und findet zwei neue Fragen und Antworten.**

> Leonie Fischer **kann** Einrad **fahren**.

schwimmen ★ einen Handstand machen ★ ~~Gitarre spielen~~ ★ schnell rechnen ★ singen ★ Einrad fahren ★ kochen ★ ...

	können
ich	**kann**
du	**kannst**
er, es, sie, man	**kann**
wir	können
ihr	könnt
sie	können

- Kannst du Gitarre spielen?
- Ja, das kann ich. / Ja, aber nicht sehr gut. / Nein, das kann ich nicht.

b **Macht eine Klassenstatistik und berichtet in der Klasse.**

Gitarre spielen	4
Einen Handstand machen ...	0
...	

... können Gitarre spielen.

... können einen Handstand machen.

Niemand kann ...

Nur Mario kann ...

> niemand ≈ 0 Personen

C3 Warum magst du Mathe? AB 14–15

a **Schreib drei Sätze wie in den Beispielen.**

> **Warum** Medizin?
> Thailand hat nicht genug Ärzte.
> **Deshalb** muss Thai Kurse in Medizin machen.

Ich kann gut Fußball spielen, deshalb mag ich Sport.
Ich finde Computer interessant, deshalb mag ich Informatik.
Ich kann nicht so gut ?, deshalb mag ich ? nicht so gern.

b **Macht eine Kettenübung.**

Claudio: Ich kann gut Fußball spielen, deshalb mag ich Sport.

Anna: Claudio kann gut Fußball spielen, deshalb mag er Sport. Ich ...

Maja: Claudio kann ...

> **deshalb**
> **Warum** magst du Mathe?
> Ich liebe Zahlen. **Deshalb** mag ich Mathe.

Gute Idee! A1 | Kursbuch | ISBN 978-3-19-941823-8 | © 2024 Hueber Verlag

D1 Wahlfächer AB 16–17

a **Lies die Webseite.**
Was findest du interessant?

www.goetheschule-erfurt.de

WAHLFÄCHER

Kursnummer	Beschreibung	Lehrerin / Lehrer	Zeit	Teilnehmerzahl	Details
Kurs Nr. 7	**Film** Hollywood und Deutschland	Frau Puntigam	Mo und Mi 14:00 – 16:00	max. 20	→
Kurs Nr. 8	**Einstein** – ein Genie und seine Physik	Frau Müller	Di und Fr 12:00 – 13:00	max. 25	→
Kurs Nr. 9	**Literatur für Kinder** Rotkäppchen, Pinocchio, Struwwelpeter ...	Herr Konrad	Do 14:00 – 16:00	max. 15	→
Kurs Nr. 10	**Ballett** für Anfänger	Frau Fischer	Di 16:00 – 18:00	max. 15	→
Kurs Nr. 11	**Organische Chemie** Was essen und trinken wir? Chemische Analysen	Frau Klaar	Mi 11:30 – 13:00	max. 10	→
Kurs Nr. 12	**„Love and Shakespeare"** „Romeo and Juliet" and other plays	Herr Mayer	Mo 16:00 – 18:00	max. 20	→
Kurs Nr. 13	**Musik heute** Musical, Jazz, Pop, ...	Herr Eibinger	Fr 8:00 – 9:30	max. 20	→

Ich finde den Filmkurs interessant.

Ich tanze gerne. Deshalb mag ich Ballett.

b **Hör zu. Notiere die Antworten.** 1/65

1 Welche Kurse nennen die Schüler?
Kurs Nr. 8, ?

2 Was nimmt Sophia, was nimmt Max, was nimmt Annika?
?

3 Warum nimmt Max Ballett?
?

c **Hör noch einmal. Was passt zusammen? Verbinde die Sätze.** 1/65

1 Was nehme ich nur?
2 Ich kann nicht gut rechnen, ich nehme doch den Filmkurs.
3 Da, „Love and Shakespeare", das ist vielleicht gut.
4 Annika nimmt den Kurs auch.
5 Und was nimmst du? Das nehme ich dann auch.
6 Ballett?

a Nimm das nicht, das ist total langweilig.
b Was heißt das, Annika nimmt den Kurs auch?
c Nimm doch den Physikkurs!
d Warum nicht?
e Ballett.
f Ach komm! Ich kann auch nicht gut rechnen.

Gute Idee! A1 | Kursbuch | ISBN 978-3-19-941823-8 | © 2024 Hueber Verlag

E1 Nimm doch ...! AB 18–19

a **Hör zu und ergänze.** 1/66

1 ○ Was nehme ich nur?
◆ Du kannst gut rechnen, ? doch den Physikkurs!

2 ○ Was nehmt ihr?
◆ Keine Ahnung.
○ ? doch auch den Tanzkurs. Am Mittwoch habt ihr doch Zeit, oder?

○ „Film" oder „Einstein", was nehme ich nur?
◆ **Nimm** doch den Physikkurs!

	Imperativ
du nimmst	**Nimm!**
ihr nehmt	**Nehmt!**

b **Sieh die Wahlfächer in D1 an. Welches Argument passt für welchen Kurs? Gib Ratschläge.**

1 „Du magst doch Musicals. Nimm ?"
2 „Du findest doch Frau Fischer so sympathisch. ?"
3 „Ihr mögt doch Filme aus Deutschland. ?"
4 „Ihr müsst noch einen Chemiekurs machen. ?"
5 „‚Romeo und Julia' ist toll, findest du nicht? ?"
6 „Ihr habt doch auch am Donnerstag Zeit. ?"

E2 Was ist „in"? AB 20–22

a **Ergänzt die Tabelle.**

für Mädchen			für Jungen		
cool	okay	uncool	cool	okay	uncool
1	?	?	?	?	1
...					

1 Ballett tanzen ★ 2 Gitarre spielen ★ 3 Musik hören ★ 4 boxen ★ 5 Bus fahren ★ 6 Fußball spielen ★ 7 einen Handstand machen ★ 8 Nachrichten auf dem Handy schreiben ★ 9 E-Mails schreiben ★ 10 Hamburger essen ★ 11 Milch trinken ★ 12 Skateboard fahren ★ 13 Kreuzworträtsel lösen ★ 14 Roller fahren ★ 15 für Freunde kochen ★ 16 Modezeitschriften lesen ★ 17 Beethoven hören ★ 18 Fahrrad fahren ★ 19 shoppen gehen ★ ...

b **Schreib Imperativformen. Nimm Verben aus a.**

nehmen	~~du~~ nimm~~st~~	Nimm!	~~ihr~~ nehmt	Nehmt!
spielen	?	?	?	?
fahren	~~du~~ fähr~~st~~	Fahr!	~~ihr~~ fahrt	Fahrt!
...				

c **Schreibt Tipps für coole Mädchen und Jungen.** S. 131

Tipps für coole Mädchen	Tipps für coole Jungen
Spielt Fußball.	Esst ...
Lernt Deutsch.	...
...	

AB 23–24

Gute Idee! A1 | Kursbuch | ISBN 978-3-19-941823-8 | © 2024 Hueber Verlag

QUELLENVERZEICHNIS

Cover beide Fotos © Getty Images/iStock/Khosrork
U2: Karte © www.landkarten-erstellung.de HF/AB
U3: Ergänze – Fragt und antwortet: Jörg Saupe, Düsseldorf
S. 9: Ü1: Foto © Getty Images/iStock/Damir Cudic; Fahne Europa © iStock/dikobrazjy; Ü3 von links: © Getty Images/iStock/RM80; © Getty Images/iStock/Anastasiia_M; © fotolia/createur
S. 10: Weltkarte © Getty Images/iStock/Serhii Brovko; Briefmarken: 8 © Getty Images/iStock/tomograf; 10 © Vic – stock.adobe.com; 11 © Silvio – stock.adobe.com; 4 © Getty Images/iStock/Glauco Meneghelli; 12 © Getty Images/iStock/AlexanderZam; Briefumschlag © Getty Images/iStock/subjug; Stempel: Berlin © Getty Images/iStock/mmelloM; Luftpost, Flugzeug © Getty Images/iStock/NoDerog
S. 11: Weltkarte © Getty Images/iStock/Serhii Brovko; Briefmarken: 1 © Getty Images/iStock/raclro; 5 © laufer – stock.adobe.com; 2 © Getty Images/iStock/karma_pema; 7 © Getty Images/iStock/erlucho; 3 © Silvio – stock.adobe.com; © zhang jiahan/Alamy Stock Photo; 6 © Getty Images/iStock/raclro; beide Stempel © Getty Images/iStock/Valerie Loiseleux
S. 12: Weltkarte © Getty Images/iStock/Serhii Brovko; Briefmarken von oben: © Getty Images/iStock/raclro; © Getty Images/iStock/Glauco Meneghelli; © Vic – stock.adobe.com
S. 13: B2a: Waltz © ddp/Image Press Agency/SIPA USA; Marilyn Monroe © INTERFOTO/Friedrich; B2b: 1 © ddp/Polaris; 2 © ddp/star-images; 3 © © Alamy Stock Foto/IanDagnall Computing; 4 © Getty Images/AFP; 5 © Getty Images/Popperfoto; 6 © action press/Frederic Sierakowski/Isopix; B2c © irylok – stock.adobe.com
S. 14: C2 Briefmarke © Getty Images/iStock/erlucho; C3: 1: Briefmarke © Getty Images/iStock/Glauco Meneghelli; Stempel © Getty Images/iStock/mmello; 2 © Silvio – stock.adobe.com; 3 © Vic – stock.adobe.com
S. 15: Zirkel © Getty Images/iStock/Anthia Cumming
S. 18: Mafalda © Joaquín S. Lavado (Quino)/Caminito S.a.s. Literary Agency; Quino © Marcello Mencarini/Bridgeman Images; Chris Browne © Bott/ Headline/ Dudman/Shutterstock; Hägar © King Features Syndicate Inc., World rights reserved / Distr. Bulls; Manfred Schmidt © INTERFOTO/Friedrich; Knatterton: Manfred Schmidt, Nick Knatterton © Lappan in der Carlsen Verlag GmbH, Hamburg 2007; Osamu Tezuka © Getty Images/Sankei; Astroboy © Tezuka Productions
S. 19: Mangazeichnung: Inga Steinmetz, Berlin
S. 20: Hägar © King Features Syndicate Inc., World rights reserved / Distr. Bulls; Prinz Eisenherz © King Features Syndicate Inc., World rights reserved / Distr. Bulls; Popeye © King Features Syndicate Inc., World rights reserved / Distr. Bull; Lucky Luke © Lucky Comics 2020, Achdé; Garfield © ViacomCBS; Papa Schlumpf © Peyo – 2020 – Lic. I.M.P.S. (Brussels) – www.smurf.com; Nick Knatterton © Lappan in der Carlsen Verlag GmbH, Hamburg 2007
S. 21: Ü9: Fix & Foxi © Rolf Kauka's Fix & Foxi © 2020 Your Family Entertainment AG – Alle Rechte vorbehalten; Mumins © Photo 12/Handle Productions/Pictak/Alamy Stock Foto; Tim und Struppi © Hergé/Moulinsart 2020; ÜB2: 1:Teufel © Getty Images/Digital Vision Vectors/kbeis; beide Monster © Getty Images/Digital Vision Vectors/calvindexter; 2: Mumie © Getty Images/Digital Vision Vectors/kbeis; Bienen © Getty Images/iStock/ONYXprj; 3: Superheld © Getty Images/Digital Vision Vectors/yogysic; Häschen © Getty Images/iStock/Vasilyevalara
S. 22: 1 © irisblende.de; 2 © iStock/domnicky; 3 © Getty Images/iStock/wektorygrafika; 4 © fotolia/Bjoern Wylezich; 5 © Getty Images/iStock/Eplisterra; 6 © Getty Images/E+/Zocha_K; 7 © Thinkstock/Stockbyte/Comstock; 8 © Yolanda Van Niekerk/123rf.com; 9 © iStock/gridcaha; 10 © Thinkstock/Hemera/Simon Krzic; 11 © Getty Images/iStock/Wabeno
S. 23: Diane Kruger © dpa Picture-Alliance/PictureLux/SBM
S. 24: Juliette Binoche © dpa Picture-Alliance/Jimmy Olsen/Media Punch/IPx; Ed Sheeran © action press/Contract Photographer; Beethoven © iStockphoto/GeorgiosArt; Simona Halep © Getty Images/AFP
S. 26: 1 © photo 5000 – stock.adobe.com; 2 © Getty Images/iStock/inspired_by_the_light; 3 © gracethang – stock.adobe.com; 4: Plakat © Getty Images/iStock/ne2pi; Hintergrund © Getty Images/iStock/Guenter Albers; 5 © Martina Berg – stock.adobe.com; 6 © Getty Images/iStock/I J Rogers; 7 © Hueber Verlag/Nina Metzger; 8 © Pixel62 – stock.adobe.com; 9 © Getty Images/iStock/Patthamanan Jaisawaeng; 10 © Getty Images/iStock/tzahiV; 11 © Thomas Reimer – stock.adobe.com; 12: Comic © Thinkstock/iStockphoto; Hintergrund © Getty Images/iStock/Justin W Dennis; alle Fahnen © Thinkstock/Zoonar RF
S. 27: ÜP1a: A © action press/enewsimage; B © ddp/Sven Simon; C © King Features Syndicate Inc., World rights reserved / Distr. Bulls; D © Andreas Müller/VISUM; ÜP1 c: Postererstellung: Cornelia Krenn; Model © boykovi1991 – stock.adobe.com; Sportler © Getty Images/E+/simonkr
S. 30: A © Thinkstock/iStock/paulprescott7; B © Getty Images/iStock/Mike Watson Images; C © Getty Images/iStock/Chachawal Prapai; D © Getty Images/iStock/Imgorthand; E © Getty Images/iStock/Tinnakorn Jorruang; F © Getty Images/iStock/LightFieldStudios; Hintergrund Buch © Getty Images/iStock/daboost
S. 31: Hintergrund Buch © Getty Images/iStock/daboost; Büroklammer © Getty Images/iStock/kolotuschenko
S. 35: Junge und Mädchen © Getty Images/E+/FreshSplash: Foto Spielfilm © Getty Images/iStock/bernardbodo.com
S. 36: Pelé © Getty Images/AFP/Barraclough; Taylor Swift © Ian Yates/Bridgeman Images; Lang Lang © Getty Images/Wireimage
S. 37: Ü1: Boxerin © Getty Images/E+/Lorado; Ü2: Timo © Getty Images/iStock/RICHLEGG.COM; Mark © fotolia/Simone van den Berg
S. 38: Tablet: Umriss © Getty Images/iStock/loops7; Familie © mimagephotos – stock.adobe.com; Isabella Rossellini © dpa Picture-Alliance/abaca; Porträt Freud © mauritius images/TopFoto; Ferdinand Porsche © Shawshots / Alamy Stock Photo; Mozart und Nannerl © dpa Picture-Alliance/IMAGNO/Austrian Archives; Anna Freud © dpa Picture-Alliance/Everett Collection; Bilderrahmen mit Ecken © Getty Images/iStock/subjug; Fotorand © Getty Images/E+/Tolga TEZCAN; Hintergrund Fotoalbum © Getty Images/iStock/shingopix
S. 39: Porträt Röntgen © akg-images; geröntgte Hand © Getty Images/Photos.com; Casablanca © INTERFOTO/Friedrich; Ferdinand „Ferry" Anton Ernst Porsche, 1948 © Porsche AG; Bilderrahmen mit Ecken © Getty Images/iStock/subjug; Hintergrund Fotoalbum © Getty Images/iStock/Shingopix
S. 41: 1. Reihe von links: © fotolia/Ralf-Udo Thiele; © Getty Images/iStock/SOL STOCK LTD; © PantherMedia/Robert Kneschke; © fotolia/jula; 2. Reihe von links: © PantherMedia/P. Poradzisz; © PantherMedia/Kati Neudert; © Getty Images/iStock/GUSK ehf.; © PantherMedia/A. Greiner Adam; 3. Reihe von links: © Thinkstock/iStock/AlexRaths; © PantherMedia/H. Richter
S. 42: Ben © Getty Images/iStock/Yellowdog Productions
S. 43: ÜE1: 2 © PantherMedia/Anita T; 3 © Thinkstock/iStock/scyther5
S. 45: Zirkus Krone © action press/United Archives GmbH
S. 46: Karte Deutschland © Getty Images/iStock/ii-graphics; Carsten © GettyImages/iStock/YinYang; Ela © Getty Images/iStock/Aldo Murillo; Sarah © Getty Images/iStock/digitalskillet
S. 47: Postererstellung: Cornelia Krenn; Wanda Band © action press/Hans Leitner/First Look/pict; Michael Wanda © akg-images / Jazz Archiv/Katja Böhm; Wien Riesenrad © fotolia/Pfluegl
S. 50: A © Thinkstock/iStock/JohnINPIX; B © Thinkstock/iStock/albevang; C © Thinkstock/iStock/IPGGutenbergUKLtd; D © Thinkstock/sodapix; E © Getty Images/iStock/cloverphoto; F © Thinkstock/iStock/driftlessstudio; Teller © Getty Images/iStock/kyoshino
S. 51: Teller, Besteck © Getty Images/iStock/kyoshino; Klemmbrett © Getty Images/iStock/sarawuth702; Heuschrecke essen © Getty Images/iStock/weerapatkiatdumrong
S. 52: A © Thinkstock/iStockphoto/Alena Dvorakova; B © Getty Images/iStock/CaroleGomez; C © Getty Images/iStock/Friday909; D © euthymia – stock.adobe.com; E © Anton Starikov/123rf.com; F © PantherMedia/Sergey Sklezneu; G © Getty Images/iStock/jiangjunyan; H © Thinkstock/iStock/fabioderby; I: Tetrapack © PantherMedia/Lynne Carpenter; Glas © iStock/JPecha; J © Getty Images/iStock/ruzanna; K © Getty Images/iStock/Marat Musabirov; L © Thinkstock/iStock/ValentynVolkov; M © Getty Images/iStock/Magone; N © Getty Images/iStock/NightAndDayImages; O © Thinkstock/iStock/Madllen; P © Thinkstock/iStock/Evgeny Tomeev
S. 53: Foto © Getty Images/iStock/MARIA PAVLOVA
S. 54: Alle Fahnen © Thinkstock/Zoonar RF
S. 55: Tafel © Getty Images/iStock/Sonya_illustration
S. 57: Sumoringer © Getty Images/TheImageBank/James W. Porter; Skispringer © iStock/technotr
S. 58: Tafel © Getty Images/iStock/subjug; 1 © Getty Images/iStock/Alexander Hafemann; 2 © Getty Images/iStock/Moisejkov; 3 © Getty Images/E+/hadynyah; Karte Kontinente © fotolia/Bastian Gnuechwitz
S. 59: Tafel © Getty Images/iStock/subjug;; Foto © Getty Images/iStock/Pamela Albin Moore/fstop123
S. 61: Foto © Getty Images/iStock/AntonioGuillem
S. 63: Foto © Africa Studio – stock.adobe.com
S. 65: Lena © Getty Images/iStock/Highwaystarz-Photography; Daniel © Getty Images/iStock/amazingmikael
S. 66: a: Hanna © Getty Images/iStock/sturti; Ben © Getty Images/iStock/SOL STOCK LTD; Sofia © Getty Images/E+/guvendemir; Karte Bodensee © ii-graphics – stock.adobe.com; c: 1 © superfood – stock.adobe.com; 2, 3 © PantherMedia
S. 67: Glas (2x) © Getty Images/iStock/Mny-Jhee; Cocktail © Thinkstock/iStock/Elenathewise; VW Käfer © pixarno – stock.adobe.com; Berge © fotolia/Marcin Osadzin; Apfelschorle © Getty Images/iStock/SerAlexVi; Windrad © fotolia/contrastwerkstatt ; Stadt © Thinkstock/iStock/Maren Winter; Meer © fotolia/Michael Neuhauß
S. 70: Hintergrund: Sand © Love the wind – stock.adobe.com; Holz © Jo Ann Snover – stock.adobe.com; A © Claudia Weinmann / Alamy Stock Foto; B © Stephen Butler – stock.adobe.com; C © epd-bild/Stefan Ehlert; Farbkleckse © JLO-DESIGN – stock.adobe.com
S. 71: Hintergrund: Sand © Love the wind – stock.adobe.com; Holz © Jo Ann Snover – stock.adobe.com; Zyklon © Claudia Weinmann / Alamy Stock Foto; Josina © Getty Images/iStock/borgogniels; D Cornelia Krenn, Wien
S. 72: Farbkleckse © JLO-DESIGN – stock.adobe.com
S. 73: Smartphone © Thinkstock/iStock/tuulijumala; Mädchen © Getty Images/iStock/Daisy-Daisy; Strand © Stephen Butler – stock.adobe.com
S. 74: Logos von oben: © UNICEF; © Greenpeace e.V. ; © ÄRZTE OHNE GRENZEN e.V. – Médecins Sans Frontières Deutschland
S. 75: Ticket © Thinkstock/iStock Editorial/claudiodivizia
S. 76: Würfel © gearstd – stock.adobe.com
S. 77: Peter © Getty Images/iStock/Wavebreakmedia; Paula © Getty Images/iStock/Ridofranz; Emma © Getty Images/iStock/SteveLuker
S. 78: Smartphone © Thinkstock/iStock/tuulijumala; Selfie Gruppe © Getty Images/iStock/Deagreez; Serien: 1 © Getty Images/DigitalVision Vectors/doodlemachine; 2 © Getty Images/E+/Renphoto; 4 © Getty Images/iStock/stock-eye; 5 © Andre Bonn – stock.adobe.com
S. 79: 3 © Getty Images/E+/South_agency; Binge-Watching © Getty Images/iStock/tommaso79

Gute Idee! A1 | Kursbuch | ISBN 978-3-19-941823-8 | © 2024 Hueber Verlag

S. 80: 1 © Getty Images/DigitalVision Vectors/kbeis; 2 © Getty Images/iStock/susaro; 3 © Getty Images/iStock/Irina Cheremisinova; 4 © Shutterstck/Unitone Vector
S. 81: Espresso © Getty Images/iStock/ibaki; Sami © Getty Images/iStock/Halfpoint; Andreas © Getty Images/OJO Images/Robert Daly; Elisa © Getty Images/E+/STEEX
S. 83: Billardkugeln, Kö © Getty Images/iStock/seamartini
S. 84: © Antonioguillem – stock.adobe.com
S. 85: Mia © Getty Images/iStock/JBryson; Carina © Getty Images/E+/AleksandarNakic
S. 86: Nino © Getty Images/iStock/imagebob; Maja © Getty Images/iStock/FGorgun; Jakob © Getty Images/iStock/ajr_images
S. 87: Poster: Cornelia Krenn, Wien
S. 90: Strand © Getty Images/iStock/dabldy; Weltkarte © Getty Images/DigitalVision Vectors/bombuscreative; ÜA2: A © Getty Images/iStock/dabldy; B © Getty Images/iStock/Givaga; C © Getty Images/iStock/aluxum
S. 91: Sonnenbrille © exopixel – stock.adobe.com; 1 © Getty Images/E+/S. Greg Panosian; 2 © Getty Images/iStock/Givaga; 3 © dislentev – stock.adobe.com
S. 92: München © Shutterstock/Animaflora PicsStock; Berlin © Getty Images/Moment/Krzysztof Baranowski; Karte Deutschland © Thinkstock/iStock/Evgenii_Bobrov
S. 93: Checkpoint Charlie © Getty Images/iStock/LUke1138; Museumsinsel © Getty Images/iStock/TommL; Gedächtniskirche © Getty Images/iStock/matthewleesdixon
S. 95: Logo Eisenbahn © Scriblr – stock.adobe.com
S. 97: Andrea © BananaStock; Uhrturm © Getty Images/iStock/bluejayphoto
S. 98: Akkupunkturnadeln © JPC-PROD – stock.adobe.com; Hintergrund: Buch © Getty Images/iStock/daboost; Papiermuster © Getty Images/iStock/niuniu; A © Fabian – stock.adobe.com; B © PheelingsMedia – stock.adobe.com; C © Getty Images/iStock/aabejon; D © Thinkstock/Photos.com
S. 99: Buch © Getty Images/iStock/daboost; Foto Akkupunktur © Yü Lan – stock.adobe.com
S. 100: ÜB1 © Georgii – stock.adobe.com
S. 102: Logo Zahnarzt © 2021 – stock.adobe.com
S. 103: ÜD1: 1. Reihe von links: © Getty Images/E+/spxChrome; © Getty Images/iStock/sabatex; © Getty Images/iStock/CSA-Plastock; © Getty Images/iStock/MattoMatteo; © Getty Images/iStock/GlobalP; 2. Reihe von links: © Avanne Troar – stock.adobe.com; © by-studio – stock.adobe.com
S. 105: Crew von Apollo 13 © NASA; Walter © Getty Images/E+/mixetto; Lara © Getty Images/E+/Rike_; Jonas © Getty Images/E+/Sima_ha
S. 106: Fotos von links: © Osterland – stock.adobe.com; © drubig-photo – stock.adobe.com; © Janina Dierks – stock.adobe.com; © Getty Images/iStock/golero; Pikto Kirche © snyGGG – stock.adobe.co; Flaggen © Thinkstock/iStock/Fourleaflover
S. 107: 5+6 © Christian Pauschert – stock.adobe.com; 1 © Getty Images/iStock/Bogdan Lazar; 3 © kuri2000 – stock.adobe.com; © Getty Images/iStock/sam74100
S. 108: Präpositionen: Gisela Specht, Weßling
S. 110: Hintergrund Ähren © lenaalyonushka – stock.adobe.com; A © DedMityay – stock.adobe.com; B © Shutterstock/Krzysztof Dac; C © Shutterstock/Richard M Davidson; D © Shutterstock/Theo Silkstone
S. 111: Hintergrund Ähren © lenaalyonushka – stock.adobe.com; Hintergrund Kork © wirojsid – stock.adobe.com; Jakob © Getty Images/iStock/Goads Agency
S. 113: ÜB4c: Cornelia Krenn, München
S. 115: Smartphone © Getty Images/iStock/ Volodymyr Kotoshchuk
S. 117: Martina © Getty Images/E+/hasuorium; Carina © Getty Images/iStock/Natalia Bodrova
S. 118: Buch © Getty Images/iStock/daboost; Fotos: oben © Perry – stock.adobe.com; unten © jakobdam – stock.adobe.com
S. 119: Buch © Getty Images/iStock/daboost; Schlüssel © azure – stock.adobe.com; Wald © lassedesignen – stock.adobe.com; Taschenuhr © Nik – stock.adobe.com
S. 121: ÜC1c © auremar – stock.adobe.com
S. 125: Bea © Getty Images/E+/MmeEmil
S. 126: ÜLL1a: A © Getty Images/E+/ThomasFluegge; B © Getty Images/iStock/Michael Roeder; C © Getty Images/iStock/JMrocek; D © Getty Images/iStock/webmink; E © Getty Images/iStock/Татьяна Санина; F © Getty Images/iStock/tamayalper; ÜLL1: c © Getty Images/E+/South_agency; d © Getty Images/The Image Bank/Gary John Norman
S. 127: Plakat: Cornelia Krenn, Wien
S. 131: E3 © Getty Images/iStock/Jardul
S. 134: Plastiktüte © fotolia/pixelrobot; Müllsack © Getty Images/E+/Michael Burrell; Karotten © Thinkstock/iStock/atoss
S. 135: Strichmännchen © Getty Images/iStock/MicrovOne
S. 139: Fahnen © Thinkstock/iStock/Fourleaflover

Weitere Bildangaben:
S. 11: 9) China um 2006: Eine in China gedruckte Briefmarke zeigt ein chinesisches Guqin und Klavier (Gemeinsame Ausgabe von China und Österreich)
S. 13: Übung B2 – a:
1) Los Angeles, Kalifornien, USA – 02.11.2019: Christoph Waltz bei der LACMA Art + Film Gala 2019
2) Monroe, Marilyn, 1.6.1926 – 5.8.1962, US Schauspielerin, Portrait, 1950er Jahre
Übung BS – b:
1) 27.09.2019 – Montreal, Kanada: Portrait von Greta Thunberg.
2) Fußballer Neymar – PSG 10, Dortmund – Paris, in Dortmund 18.02.2020, Endstand Borussia Dortmund – Paris St. Germain: 2-1
3) Portrait of Albert Einstein. Photograph by Orren Jack Turner, c.1947
4) Elon Musk, CEO of Tesla and SpaceX, auf dem roten Teppich bei der 43. Verleihung „Goldenes Lenkrad" am 12.11.2019 in Berlin.
5) Margaret Rutherford, 15.10.1961, britische Schauspielerin, abgebildet auf der Pferderennbahn Sandown Park, England, UK – Großbritannien
6) Brüssel, 01.09.2020 Ihre Majestäten der König und die Königin empfangen anlässlich des Neujahrsfests die Leiter der europäischen Institutionen und die bei der Europäischen Union akkreditierten ständigen Vertreter. Dieser Empfang findet im Königlichen Palast von Brüssel statt. Bild: Ursula von der Leyen
S. 18: Chris Browne (16. Mai 1952 – 5. Februar 2023), war ein US-amerikanischer Comiczeichner, bekannt für Hägar der Schreckliche
Manfred Schmidt: 15.4.1913 – 27.7.1999, deut. Zeichner, (Comic „Nick Knatterton"), Portrait mit Pfeife, 60er Jahre
Quino: Der argentinische Karikaturist Quino. Mailand, Oktober 2003, Sitz der Zeitschrift Touring Club Italia.
Osamu Tezuka: Tokio: Der Cartoonist Osamu Tezuka posiert für die Fotografen am 14.09.1981 in Japan.
S. 23: Steckbrief: Westwood, CA – USA: 16.02.2010 – Diane Kruger bei der Premiere von „Unknown" in Los Angeles im Regency Village Theatre.
S. 24: b) Bild 1: San Sebastián, Spanien – 22. September: Juliette Binoche bei der Premiere von La Verite während des 67. Filmfestivals von San Sebastián im Hotel Victoria Eugenia.
Bild 2: Ed Sheeran: 29. September 2018 – Pittsburgh, Pennsylvania – Popmusikstar ED SHEERAN zollt dem Rapper MAC MILLER aus Pittsburgh Tribut, indem er ein T-Shirt mit seinem Gesicht trägt. Sheeran trat während seines Stopps bei der North American Stadium Tour in Pittsburgh im PNC Park auf.
S. 27: von links nach rechts: Emma Watson bei der BAFTA Tea Party im Four Seasons Hotel in Beverly Hills.
Dirk Nowitzki (GER), Portrait, Europameisterschaft EuroBasket 2015, Deutschland (GER) – Türkei (TUR) 75:80, am 08.09.2015 in Berlin / Deutschland.
Portrait von Jane Goodall der britischen Schimpansen Forscherin im Kinder- und Jugendmuseum am 31.01.2012 in München. Jane Goodall, mit vollem Namen, Dame Valerie Jane Goodall, geboren am 03.04.1934 in London, ist eine Verhaltensforscherin, die 1960 begann das Verhalten von Schimpansen im Gombe Stream National Park in Tansania, Afrika, zu untersuchen. Um für den Erhalt der Habitate der Primaten und damit für den Schutz ihrer Arten zu werben, gründete sie das Jane-Goodall-Institut.
S. 36: Pele in Singapur: ehemaliger brasilianischer Fußballspieler und weithin als einer der größten des Spiels angesehen, unterschreibt am 27.11.2006 einen Fußball an der Singapore Sports School in Singapur.
Taylor Swift tritt in der LG Arena, Birmingham, UK, 22. März 2011 auf. TS: US-amerikanischer Country-Pop-Sängerin und Songwriterin, geb. 13. Dezember 1989.
Los Angeles, Kalifornien, USA – 11.02.2017: Pianist Lang Lang tritt auf der Bühne bei Sir Lucian Grainges Artist Showcase auf, präsentiert von American Airlines und Citi im Ace Hotel.
S. 38: A) Isabella Rossellini posiert beim Fototermin der Un Certain Regard Jury im Rahmen der 68. Filmfestspiele von Cannes in Cannes, Frankreich am 14. Mai 2015.
B) Sigmund Freud, Psychiater und Psychologe; Begründer der Psychoanalyse
D) Leopold Mozart mit seinen Kindern Wolfgang und Nannerl am Klavier, das Portrait der verstorbenen Mutter an der Wand. Gemälde von Johann Nepomuk Della Croce. 1780/81.
E) Anna Freud (1895–1982), jüngste Tochter von Sigmund Freud und Begründerin der Kinderpsychoanalyse. Bild ca. 1920er.
H) 1940 Dr. Ferdinand Porsche, Umweltporträt, betrachtet durch sein 'Volksauto'-Lenkrad (seine Erfindung und Kreation) ein KDF-Wagen VW Käfer Volkswagen.
S. 39: c) Wilhelm Conrad Röntgen im Labor, Deutscher Physiker (Entdecker der Röntgenstrahlen; Nobelpreisträger 1901) / Foto um 1915
S. 45: 1) Der Circus Krone in der Saison 1965/66 in Hamburg, Deutschland 1960er Jahre.
S. 47: c) Band Wanda bei „Willkommen Österreich mit Stermann & Grissemann" in Wien; Wanda – die fünfköpfige österreichische Rock-Band mit Sänger Michael Marco Fitzthum alias Marco Michael Wanda live beim Hurricane Festival 2018: Rock- und Alternative Open Air Festival in Scheeßel auf dem Eichenring vom 22.–24.06.2018.
S. 70 + 71: A) Zyklon Idai auf dem Weg nach Mosambik und Simbabwe im Jahr 2019 – Elemente dieses von der NASA bereitgestellten Bildes

Gesamtes Werk: Hintergrund kariertes Papier © Getty Images/iStock/TARIK KIZILKAYA; Hintergrund zerknittertes Papier © Getty Images/iStock/Eplisterra

Produktionsfotos: Alexander Sascha Keller, München
Illustrationen: Beate Fahrnländer, Lörrach
Illustration „Rosi Rot und Wolfi": Matthias Schwoerer, Badenweiler
Bildredaktion: Natascha Apelt, Hueber Verlag, München
Schülerposter: Cornelia Krenn, Wien

Inhalt der Hörtexte zum Buch:
© 2021 und 2022 Hueber Verlag GmbH & Co. KG, München, Deutschland
Alle Urheber- und Leistungsschutzrechte vorbehalten.
Sprecherinnen und Sprecher: Ben Cramer, Peter Frerich, Manuel Scheuernstuhl, Peter Veit, Dascha von Waberer, Lilith von Waberer, Lara Wurmer, u. a.
Produktion: Atrium Studio Medienproduktion GmbH, München

Gute Idee! A1 | Kursbuch | ISBN 978-3-19-941823-8 | © 2024 Hueber Verlag