A Ich bin **Physiotherapeutin**.

A2 **1 Wer arbeitet wo? Verbinden Sie.**

a Ärztin
b Hausmeister
c Verkäufer
d Ordinationshilfe
e Journalistin
f Lehrer

1 Wohnhaus
2 Bäckerei
3 Schule
4 Zeitung
5 Ordination
6 Krankenhaus

A2 **2 Berufe: Bilden Sie Wörter, ordnen Sie zu und ergänzen Sie.**

zist | frau | ~~Ärz~~ | li | Kran | lis | Ver | schwes | Haus | ter | tin | Po
Leh | meis | rer | Haus | ken | käu | ter | fer | Jour | na | ~~tin~~

• der	• die	• der	• die
Arzt	Ärztin		

A2 **3 Was sind Sie von Beruf? Was ist Ihr Bruder / Ihre Schwester / Ihr Vater … von Beruf?**
Suchen Sie sechs Berufe im Wörterbuch.

Bäcker/Bäckerin

A3 **4 Ordnen Sie zu.**

Ja, ich fahre gern Auto. | Ich arbeite bei Taxi2020. | Ja, ich arbeite als Taxifahrer. | ~~Ich bin Student.~~

a ◆ Was machen Sie beruflich?
○ Ich bin Student.

b ◆ Haben Sie auch einen Job?
○ ……

c ◆ Wo arbeiten Sie?
○ ……

d ◆ Arbeiten Sie gern als Taxifahrer?
○ ……

A3 **5 Verbinden Sie.**

a Was sind
b Was machen
c Ich mache
d Ich habe
e Ich bin bei
f Ich bin
g Sind Sie

1 Riemer & Partner angestellt.
2 eine Stelle als Physiotherapeut.
3 selbstständig?
4 nicht berufstätig.
5 Sie beruflich?
6 Sie von Beruf?
7 eine Ausbildung als Mechatroniker.

Schritte plus Neu 2 – Österreich | ISBN 978-3-19-081080-2 | © 2022 Hueber Verlag

A3 6 Ordnen Sie zu.

machst | gehe | habe | bist
studiere | arbeite | ~~machen~~

a
◆ Was machen Sie beruflich?
○ Ich ..... noch. Und am Wochenende ..... ich einen Job beim Fernsehen.

b
▲ Was ..... du von Beruf?
▫ Ich bin Ordinationshilfe, aber ich ..... zurzeit nicht. Ich bin arbeitslos.

c
✚ Was ..... du?
● Ich bin Schülerin. Ich ..... noch in die Schule.

A3 7 Was machen die Personen? Schreiben Sie.

a
Sofia Koller
Beruf: Studentin
Job: Verkäuferin
Firma: Höfer

Sofia Koller ist ...

b
Selma Blarić
Beruf: Krankenschwester
zurzeit: arbeitslos
jetzt: Deutschkurs

A3 8 Wer sind Sie? Schreiben Sie.

Schreib-training

Ihr Name? | Ihr Heimatland? | Ihre Hobbys?
Ihr Beruf? | Was machen Sie zurzeit? Wo?

Mein Name ist ...

A3 9 *-e* und *-er* am Wortende

1 **a** Hören Sie und sprechen Sie nach.

Phonetik

Lehrer – Lehrerin | Mechatroniker – Mechatronikerin | Verkäufer – Verkäuferin
Schüler – Schülerin | Partner – Partnerin | Hausmeister – Hausmeisterin

2 **b** Hören Sie noch einmal. Wo hören Sie kein *r*? Markieren Sie in a.

3 **c** Hören Sie und sprechen Sie nach. Achten Sie auf *-e* und *-er*.

1 Ich gehe in die Schule. Ich bin Schülerin.
2 Ich arbeite im Krankenhaus. Ich bin Krankenpfleger.
3 Ich fahre meinen Chef. Ich bin Fahrer.
4 Ich arbeite als Verkäufer.

A3 10 Hören Sie und ergänzen Sie: *-e* oder *-er*.

4 Phonetik

a
Ich arbeit.....e..... zurzeit nicht.
Ich möcht..... zuerst Deutsch lernen.

b
Ich bin Lehr.....in und arbeit..... in der Schul.....

c
Ich hab..... ein..... Stell..... als Krankenschwest.....

d
Ich bin Schül..... Am Vormittag geh..... ich in die Schule, aber am Abend hab..... ich einen Job als Pizzafahr.....

e
◆ Bist du selbstständig?
○ Ja, ich arbeit..... als Journalist. Ich schreib..... eine Geschicht..... für die Zeitung.

Schritte plus Neu 2 – Österreich | ISBN 978-3-19-081080-2 | © 2022 Hueber Verlag

B **Wann** hast du die Ausbildung gemacht?

B2 11 Verbinden Sie.

a ◆ Seit wann machen Sie die Ausbildung?
b ◆ Wann haben Sie die Ausbildung gemacht?
c ◆ Wie lange hat die Ausbildung gedauert?
d ◆ Seit wann sind Sie schon selbstständig?

1 ○ Vor zehn Jahren.
2 ○ Seit zwei Monaten.
3 ○ Seit 2005.
4 ○ Zwei Jahre.

B2 12 Ergänzen Sie.

a ◆ Wann ..... sind Sie geboren?
b ◆ ..... sind Sie nach Österreich gekommen?
c ◆ ..... machen Sie beruflich?
d ◆ ..... / ..... sind Sie schon arbeitslos?
e ◆ ..... haben Sie als Mechatroniker gearbeitet?

○ 1985.
○ Vor zehn Jahren.
○ Ich bin Mechatroniker, aber zurzeit bin ich arbeitslos.
○ Seit sechs Monaten.
○ Acht Jahre.

B3 13 Ordnen Sie zu.

Diplom | weitere | geehrter | Praktikum | zurzeit | Verfügung | freundlichen | Wirtschaft | ~~Bewerbung~~

E-Mail senden

Betreff: Bewerbung ..... um ein Praktikum im Marketing

Sehr ..... Herr Winterbauer,
ich möchte gern in Ihrem Büro ein ..... machen. Ich bin Spanierin und habe in Madrid ..... und Marketing studiert. 2014 habe ich mein ..... gemacht. Vor sechs Monaten bin ich nach Österreich gekommen und lebe jetzt in Graz. Ich mache ..... einen Deutschkurs und spreche sehr gut Englisch. Für ..... Informationen stehe ich Ihnen gern zur ..... .
Mit ..... Grüßen
Elena Santos

B4 14 Was ist richtig? Kreuzen Sie an.

◆ Hast du Felix wieder einmal gesehen? Was macht er zurzeit?
○ Er ist vor ○ acht Monate ☒ acht Monaten aus Mexiko zurückgekommen – mit Rosa. Er und Rosa sind seit ○ einem Jahr ○ ein Jahr verheiratet.
◆ Schön! Hast du Rosa auch schon getroffen?
○ Ja, vor ○ einem Monat. ○ ein Monat.
◆ Spricht sie auch Deutsch?
○ Noch nicht so gut. Sie lernt erst seit ○ ein Monat ○ einem Monat Deutsch.

Schritte plus Neu 2 – Österreich | ISBN 978-3-19-081080-2 | © 2022 Hueber Verlag

B4 15 Ergänzen Sie: *seit – vor – von … bis – am – um – im.*

a
◆ Hast du Markus getroffen?
○ Ja, vor einer Woche.

b
Miriam macht ..... zwei Monaten einen Deutschkurs.

c
▲ Wie lange arbeiten Sie ..... Freitag?
▫ ..... acht ..... vierzehn Uhr.

d
Ich kann ..... Wochenende leider kein Interview mit Ihnen machen.

e
◆ Wie lange kennst du Paolo schon?
○ Erst ..... einer Woche. Wir haben uns genau ..... Sonntag ..... einer Woche bei Daniela getroffen.

f
◆ Wann gehst du heute einkaufen? ..... Nachmittag oder schon ..... Vormittag?
○ ..... drei Uhr. Ich möchte kurz ..... fünf Uhr wieder daheim sein.

g
▲ Wann kommen deine Eltern?
▫ ..... Sommer.

B5 16 Ergänzen Sie in der richtigen Form.

a Mein Mann und ich haben vor drei Jahren (drei Jahre) geheiratet.
b Vor ..... (zwei Jahre) sind wir aus Syrien gekommen.
c Zuerst haben wir ..... (zwölf Monate) in Traiskirchen gelebt.
d Jetzt leben wir seit ..... (ein Jahr) in Hallein.
e Vor ..... (drei Wochen) haben wir eine schöne Wohnung gefunden.
f Mein Mann arbeitet seit ..... (sechs Monate) als Hausmeister.
g Ich suche seit ..... (ein Jahr) eine Arbeit als Krankenschwester.
h Seit ..... (eine Woche) mache ich wieder einen Deutschkurs.

◇ B5 17 Ordnen Sie zu.

1991 | vor einem Monat | Im Sommer | fünf Jahre | seit fünf Monaten | ~~Vor sechs Monaten~~

Ich heiße Elena und bin ..... in Alba Iulia geboren. Später habe ich in Bukarest gelebt. Dort habe ich ..... Wirtschaft und Marketing studiert. ..... habe ich oft als Reiseführerin gearbeitet. Vor sechs Monaten bin ich nach Österreich gekommen. Ich lerne ..... Deutsch. Ich arbeite gerade nicht, aber ..... habe ich ein Praktikum bei „Media & Partner“ gemacht.

❖ B5 18 Schreiben Sie.

1976: in Belgrad geboren
vor zehn Jahren: nach Österreich gekommen
seit einem Jahr: in Klagenfurt
neun Jahre: als Taxifahrer gearbeitet
dann drei Monate: einen Kurs gemacht
seit zwei Monaten: eigene Firma haben

Ich heiße Dejan.
Ich bin 1976 in Belgrad geboren. Vor …

Schritte plus Neu 2 – Österreich | ISBN 978-3-19-081080-2 | © 2022 Hueber Verlag

C Ich **hatte** ja noch keine Berufserfahrung.

C2 **19 Lesen Sie und markieren Sie.**

Wiederholung A1, L7

Ergänzen Sie dann die Tabelle.

Salif, 27

Mein erster Sommerjob

Vor einem Jahr bin ich zum Studieren nach London gekommen. Im Sommer habe ich einen Job gesucht. Ich habe einen Job als Reiseführer gefunden. Ich habe Touristen die Stadt gezeigt. Das hat Spaß gemacht. Ich habe viele nette Leute getroffen. Ich habe einen Monat viel gearbeitet. Danach bin ich mit Freunden nach Dublin gefahren. Wir haben viel Live-Musik gehört und wir sind ins Theater und ins Kino gegangen.

kommen	bin gekommen	suchen	habe gesucht
fahren		finden	
gehen		zeigen	
		machen	
		treffen	
		arbeiten	
		hören	

C2 **20 Lesen Sie und markieren Sie die Formen von *haben* und *sein*.**

Grammatik entdecken

Ergänzen Sie dann die Tabelle.

- ◆ Wo wart ihr denn am Samstag?
- ○ Ich war daheim.
- ▲ Wir auch, wir hatten Besuch. Meine Eltern waren da. Und du?
- ▫ Wir waren in der Schule. Die Kinder hatten ein Schulfest.
- ▲ Und wo warst du? Hattest du ein schönes Wochenende?
- ◆ Na ja, es geht. Ich hatte ja Geburtstag, aber mein Freund war nicht da. Er hatte leider einen Termin.

	sein		haben	
ich	bin		habe	
du	bist		hast	
er/es/sie	ist		hat	
wir	sind		haben	
ihr	seid	wart	habt	hattet
sie/Sie	sind		haben	

Schritte plus Neu 2 – Österreich | ISBN 978-3-19-081080-2 | © 2022 Hueber Verlag

C3 21 Ordnen Sie zu.

~~ist~~ ist ist ist sind war war war war war waren
wart Warst hatten hatte hatte Hattet

- ◆ Schau einmal, das ist meine Familie: Das ..... meine Eltern, das ..... meine Schwester, das ..... mein Bruder und das ..... Maria, meine Tochter.
- ○ Wann ..... das?
- ◆ Das ..... vor fünf Jahren. Meine Tochter ..... da erst vier Jahre alt. Sie ..... viel Spaß im Wasser.
- ○ Und wo ..... ihr da?
- ◆ Wir ..... bei Freunden in Schweden.
- ○ Oh, schön! Und wie ..... das Wetter? ..... ihr viel Sonne?
- ◆ Ja, das Wetter ..... super, wir ..... viel Sonne. ..... du schon mal in Schweden?
- ○ Ja, aber ich ..... viel Regen und wenig Sonne.

◇ C3 22 Was ist richtig? Kreuzen Sie an.

a

- ◆ ☒ Hattet ○ Wart ihr ein schönes Wochenende?
- ○ Ja, wir ○ waren ○ hatten auf der Party bei Thomas. Wo ○ wart ○ warst du eigentlich, Sandra?
- ◆ Ich ○ war ○ hatte leider keine Zeit. Ich ○ war ○ hatte zu viel Arbeit.

b

- ▲ Wie ○ waren ○ war dein erster Job?
- ▫ Nicht gerade super. Ich ○ hattet ○ hatte sehr viel Arbeit und manchmal auch sehr viel Stress. Aber meine Kollegin ○ waren ○ war sehr nett.
- ▲ Da ○ hattest ○ hattet du ja Glück! Ich habe als Kellnerin in einem Café gearbeitet. Und meine Kollegen ○ waren ○ war professionell, aber leider nicht sehr nett.

❖ C3 23 Was erzählt Piotr heute? Schreiben Sie.

Vor zwei Jahren

Ich bin jetzt in Österreich. Ich habe einen Job als Arbeiter. Der Job ist einfach. Aber ich habe ja wenig Berufserfahrung. Die Kollegen sind nicht sehr nett. Und ich spreche nicht gut Deutsch. Ich habe keine Freunde. Aber jetzt gehe ich in einen Sprachkurs. Dann mache ich eine Ausbildung. Und Freunde finde ich dann auch.

Heute

Vor zwei Jahren bin ich nach Österreich gekommen. Ich hatte ...
...
Aber dann bin ich ...
...

Schritte plus Neu 2 – Österreich | ISBN 978-3-19-081080-2 | © 2022 Hueber Verlag

D Jobinserate

D1 24 Was passt nicht? Streichen Sie.

a Ich suche einen Job als Sekretärin. – ~~Patient.~~ – Altenpflegerin.
b Ich arbeite zurzeit im Ausland. – am Arbeitsplatz. – im Restaurant.
c Ich möchte gern tagsüber – beruflich – am Nachmittag arbeiten.
d Ich habe an der Universität Abteilungsleiter – Wirtschaft – Marketing studiert.

D1 25 Wer ist das? Schreiben Sie. Beginnen Sie die Sätze mit den markierten Wörtern.

Schreib-training

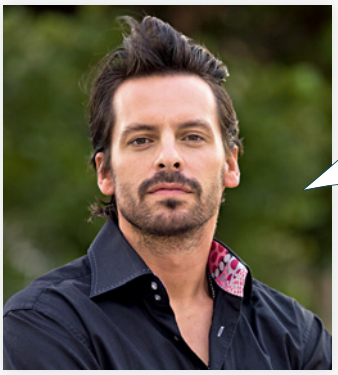

Ich bin Jorge Diaz. Ich bin 29 Jahre alt und komme aus Spanien. Ich bin Architekt ***von Beruf****. Ich war neun Monate arbeitslos* ***in Spanien****. Ich bin dann* ***vor drei Monaten*** *nach Österreich gekommen. Ich habe sofort einen Job als Fahrer bekommen. Ich arbeite tagsüber, von 9.00 bis 17.00 Uhr. Ich gehe* ***dreimal in der Woche*** *in den Deutschkurs. Ich will schnell Deutsch lernen und bald einen anderen Job suchen. Ich kann dann* ***vielleicht*** *wieder als Architekt arbeiten.*

Das ist Jorge Diaz. Er ist 29 Jahre alt und kommt aus Spanien. Von Beruf ist er ...

D2 26 Jobinserate

a Ergänzen Sie.

A
MaxiPreis Supermärkte
Für die Supermärkte in Tirol
suchen wir ab sofort A v s h i l fe n
für 15 Stunden.
Wann?
Mo ..... a ..... bis Sa ..... t .....,
v ..... mi ..... gs oder
..... ch ..... ta ..... s
Anruf unter: 37463201

B
S ..... ül ..... r ..... n sucht Job im
S ..... v ..... ce als
K ..... ll ..... .
info@h.pohringer.at

C
Restaurant am Schobermarkt
Wir suchen dringend Arbeitskräfte
im Service (V ..... zeit) und
einen K ..... c ..... (T ..... zeit),
bef ..... st ..... t bis 30.6.

D
Studentin gibt a ..... nd ..... oder am
Wochenende Na ..... h ..... fe in
Deutsch, Mathematik und Englisch.
claudia@steininger.at

E
Mobiler Pf ..... e ..... edienst sucht
K ..... an ..... en ..... ch ..... e ..... ern für
die Pflege von S ..... io ..... en:
ha ..... ta ..... s oder g ..... n ..... ags.
Informationen unter: info@mobilPflege.at

b Lesen Sie die Inserate und ordnen Sie zu.

1 Wer sucht eine Arbeit / einen Job? .....
2 Wo gibt es eine Arbeit / einen Job? A, ...

Schritte plus Neu 2 – Österreich | ISBN 978-3-19-081080-2 | © 2022 Hueber Verlag

D2 27 Im Kaffeehaus

5 **a** Was ist richtig? Hören Sie und kreuzen Sie an.

Josiane und Norah sprechen über
○ ihre Arbeit. ○ Jobinserate.

5 **b** Was ist richtig? Hören Sie noch einmal und kreuzen Sie an.

1 ☒ Josiane sucht einen Job als Kellnerin.
2 ○ Josiane kann immer nur am Abend arbeiten.
3 ○ Josiane hat bei einer Zeitung gearbeitet.
4 ○ Josiane ruft bei den „MaxiPreis Supermärkten“ an.

D4 28 Um Informationen bitten und Informationen geben: Thema „Arbeit“.

Prüfung **a** Schreiben Sie jeweils zwei Fragen zu den Kärtchen.

Wie lange | Wann | Seit wann | Wo | Wie | Wer | Was | Hast du | ...

Thema Arbeit
Kollegen

Thema Arbeit
Ausbildung

Thema Arbeit
Arbeitszeit

Thema Arbeit
Pause

Thema Arbeit
Traumjob

Thema Arbeit
Firma

Arbeitszeit:
Wie lange arbeitest du am Abend?
Möchtest du gern ...

b Gruppenarbeit: Fragen Sie und antworten Sie.

Schritte plus Neu 2 – Österreich | ISBN 978-3-19-081080-2 | © 2022 Hueber Verlag

D5 29 Anruf im Kaufhaus

a Wer sagt was? Lesen Sie und ergänzen Sie: Frau Adamczyk (A), Kaufhaus Wendler (K).

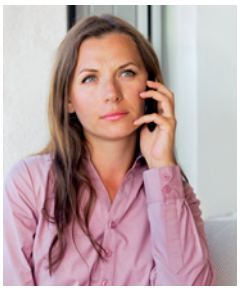

Kaufhaus Wendler

Verkäufer/Verkäuferin mit Erfahrung in Vollzeit gesucht

Aushilfen im Bereich Sport gesucht
freitags und samstags jeweils drei Stunden

Bewerbungen bitte an die Wendler GmbH
Telefonische Nachfragen unter 030 / 22 76 77

- ○ ..... Aha. Das passt eigentlich. Und wie ist der Stundenlohn?
- ○ ..... Gut, dann bis morgen, Frau Adamczyk. Auf Wiederhören!
- ○ ..... Grüß Gott, mein Name ist Adamczyk. Ich habe Ihr Jobinserat gelesen. Sie suchen eine Aushilfe im Bereich Sport. Ist die Stelle noch frei?
- (1) K Kaufhaus Wendler, grüß Gott.
- ○ A Ja, da kann ich.
- ○ ..... Ja, wir suchen eine Aushilfe für Freitag und Samstag, jeweils für drei Stunden.
- ○ ..... Aha, jeweils für drei Stunden. Und wie sind die Arbeitszeiten?
- ○ ..... Dann kommen Sie doch einmal vorbei. Können Sie morgen um 12.00 Uhr zu Mittag?
- ○ K Am Freitag von 17.00 Uhr bis 20.00 Uhr und am Samstag von 12.00 Uhr bis 15.00 Uhr.
- ○ ..... Wir zahlen 8,50 € pro Stunde.
- (8) A Gut.

b Ordnen Sie und schreiben Sie das Gespräch.

K: Kaufhaus Wendler, grüß Gott.
A: ...

6 c Hören Sie und vergleichen Sie.

D6 30 Was ist richtig? Kreuzen Sie an.

a Anna ist ☒ seit einer Woche ○ für eine Woche fertig mit der Schule. Nun möchte sie ○ für ein Jahr ○ seit einem Jahr im Ausland arbeiten. Sie hat schon ○ für drei Monate ○ vor drei Monaten eine Bewerbung geschrieben und einen Job im Café bekommen.

b Nadim lernt zurzeit fünf Tage pro Woche Deutsch, aber am Wochenende hat er Zeit. Er sucht ○ für einen Monat ○ vor einem Monat einen Job. Er möchte eine Arbeit ○ vor einem Tag ○ für einen Tag am Wochenende.

D6 31 Markieren Sie in 30 und ergänzen Sie die Tabelle.

Grammatik entdecken

	• der Monat/Tag	• das Jahr	• die Woche	• drei Monate
seit/vor	ein ..... Monat/Tag	ein ..... Jahr	ein er Woche	drei Monate .....
für	ein ..... Monat/Tag	ein — Jahr	ein ..... Woche	drei Monate .....

Schritte plus Neu 2 – Österreich | ISBN 978-3-19-081080-2 | © 2022 Hueber Verlag

1 Wie heißen die Wörter? Ordnen Sie zu.

1 ..... / 9 Punkte — WÖRTER

arlosbeits | stänselbstdig | leStel | dungbilAus | Bebungweren | ~~chinöK~~ | geeine | diertstu | boJ | xifahTarer

a Jennifer macht eine ..... als Köchin.
b Emilo ..... Wirtschaft. Am Abend hat er einen ..... als .....
c Ida ist Ärztin. Sie ist ..... und hat eine ..... Ordination.
d Cem ist zurzeit ..... . Er sucht eine ..... als Krankenpfleger und schreibt viele .....

..... ● 0–4 ● 5–7 ● 8–9

2 Ergänzen Sie in der richtigen Form: *haben – sein*.

2 ..... / 7 Punkte — GRAMMATIK

◆ Hattest (a) du ein schönes Wochenende?
○ Ja, Alba ..... (b) doch Geburtstag. Ich ..... (c) auf der Party.
◆ Und wie ..... (d) die Party? ..... (e) viele Leute da?
○ Ja. Wir ..... (f) viel Spaß. Und wo ..... (g) ihr?
◆ Wir ..... (h) in der Firma. Wir hatten (i) viel Arbeit.

3 Was ist richtig? Kreuzen Sie an.

3 ..... / 5 Punkte

◆ Wann bist du nach Österreich gekommen?
○ ○ Vor ○ Seit (a) zwei Jahren. Zuerst habe ich ☒ / ○ seit (b) ein Jahr einen Deutschkurs gemacht. Und ○ für ○ seit (c) fast drei Jahren mache ich eine Ausbildung zur Altenpflegerin.
◆ Wie lange dauert die Ausbildung noch?
○ Noch ○ für ○ / (d) zwei Monate. Und dann möchte ich ○ für ○ vor (e) einen Monat zu meiner Familie in die Ukraine fahren.
◆ Wie lange hast du deine Familie nicht gesehen?
○ ○ Vor ○ Seit (f) einem Jahr.

..... ● 0–6 ● 7–9 ● 10–12

4 Ordnen Sie zu.

4 ..... / 5 Punkte — KOMMUNIKATION

Wir zahlen elf Euro | wir suchen eine Aushilfe | Und wie sind die Arbeitszeiten | Ist die Stelle noch frei | ~~Ich habe Ihr Inserat gelesen~~ | wie ist der Stundenlohn

◆ Pflegedienst Antonius, grüß Gott.
○ Guten Tag. Mein Name ist Kiriac. Ich habe Ihr Inserat gelesen (a). ..... (b)?
◆ Ja, ... für die Tagespflege (c).
○ Gut. ..... (d)?
◆ Von Montag bis Freitag jeweils zwei Stunden am Vormittag.
○ Das passt. Und ..... (e)?
◆ ..... (f).
○ Gut, okay. Vielen Dank.

..... ● 0–2 ● 3 ● 4–5

Schritte plus Neu 2 – Österreich | ISBN 978-3-19-081080-2 | © 2022 Hueber Verlag

Fokus Beruf: Ein Inserat schreiben

1 Jobsuche

a Welcher Link passt zu den Inseraten 1 – 4? Lesen Sie und ordnen Sie zu.

Ö-Regio

Stellengesuche
Stellenangebote
KFZ-Markt
Haushalt / Möbel
Verkäufe

Stellengesuche

- ◯ Brauchen Sie eine Kellnerin? — Inserat vom 24.3.
- (1) Englischunterricht — Inserat vom 23.3.
- ◯ Altenpflegerin mit Erfahrung — Inserat vom 21.3.
- ◯ Nachhilfe gesucht? — Inserat vom 21.3.

1
Sie möchten Englisch lernen? Sie brauchen Englisch-Nachhilfe für Ihr Kind?
Muttersprachler aus den USA sucht nachmittags und abends einen Job als Englischlehrer. Ich gebe Englischunterricht für Kinder und Englisch-Nachhilfe.
Bitte schreiben Sie an: andrew@johnson.at

2
Hallo,
mein Name ist Marta. Ich bin eine deutschsprachige Altenpflegerin. Ich habe viel Erfahrung als Pflegerin von Senioren. Ich suche eine Arbeit als Aushilfe für einen Tag in der Woche.
marta.bobanic@gmx.at

3
Ihr Kind hat Probleme in der Schule? Dann sind Sie hier richtig: Ich heiße Eva und bin Studentin. Ich arbeite gern mit Kindern und ich habe viel Erfahrung als Nachhilfelehrerin (Englisch, Mathematik und Deutsch). Ich suche für ein bis zwei Stunden am Tag einen Job als Nachhilfelehrerin oder für Hilfe bei der Hausübung. Tel.: 0911/12 34

4
Hallo alle miteinander,
ich bin Schülerin, 17 Jahre alt und suche für zwei Nachmittage pro Woche einen Job als Kellnerin. Ich habe schon Erfahrung im Service und ich kann auch kochen. Ich kann am Montag, Mittwoch und am Wochenende arbeiten. Franzi
Tel.: 0911/56 78 oder franzi@web.at

b Lesen Sie die Inserate noch einmal und markieren Sie: Wer sucht einen Job und was kann die Person? Welchen Job sucht die Person? Wann kann die Person arbeiten?

2 Ein Inserat für einen Job

a Lesen Sie die Fragen und notieren Sie.

1 Wer sind Sie und was können Sie? .....
2 Welchen Job suchen Sie? .....
3 Wann haben Sie Zeit? .....

b Schreiben Sie ein Inserat für das Internet.
Schreiben Sie auch eine passende Überschrift.

Sekretärin gesucht?
Ich bin ...

Schritte plus Neu 2 – Österreich | ISBN 978-3-19-081080-2 | © 2022 Hueber Verlag

Willkommen im Hotel Bergblick!

Unser Team:

Hotelchefin
Karin Hochleitner

Rezeption und Zimmer
Lisa Stoll und Saida Aziz

Küche und Service
Jan Hrabal und Katalin Szabo

Praktikantin
Alicja Wozniak

1 Alicja macht ein Praktikum im Hotel. Welche Aufgaben passen zu den Bildern?
Ordnen Sie zu. Achtung: Nicht alles passt.

A

B

C

D

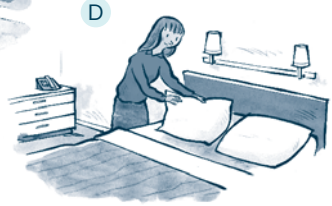

/ Zimmer aufräumen | Betten machen | A den Frühstücksraum vorbereiten
die Speisekarte schreiben | im Büro arbeiten | an der Rezeption arbeiten | Essen kochen

2 Lisa ist krank. Alicja möchte wissen: Wer macht was in den nächsten Tagen?
Schreiben Sie die Fragen.

a die Zimmer – aufräumen – wer – ?
b in der Früh für das Frühstück – verantwortlich sein – wer – ?
c ich – wieder die Speisekarte – schreiben können – ?
d im Büro – arbeiten können – ich – wann – ?

a Wer räumt die Zimmer auf?
...

3 Frau Hochleitner, Jan und Alicja planen zusammen die nächsten beiden Tage.

7 **a** Hören Sie das Gespräch. Was sind Alicjas Aufgaben? Markieren Sie in 1.

7 **b** Hören Sie noch einmal. Wann macht Alicja was? Ergänzen Sie.

	Aufgaben
in der Früh	
am Vormittag (2 Stunden)	
zu Mittag	
am Nachmittag	Zimmer aufräumen

Schritte plus Neu 2 – Österreich | ISBN 978-3-19-081080-2 | © 2022 Hueber Verlag

Quellenverzeichnis

Cover: © Alamy Stock Photo/Jacek Nowak
U2: © Digital Wisdom

Kursbuch

S. 12: A2: A © Thinkstock/iStock/monkeybusinessimages; B © Thinkstock/Wavebreakmedia Ltd; C © PantherMedia/Christian Fickinger; D © PantherMedia/Christian Fickinger; E © PantherMedia/Christian Fickinger S. 14: Antonio © Thinkstock/Digital Vision; Zola © Thinkstock/iStock/lucian coman; Kurs © fotolia/Robert Kneschke; Pictos © Thinkstock/iStock/Azaze11o S. 15: C2 © Thinkstock/Digital Vision/Jochen Sand S. 16: D1: 1 © PantherMedia/iloveotto; 2 © Thinkstock/Digital Vision/John Rowley; 3 © Thinkstock/iStock/EpicStockMedia S. 17: © iStockphoto/Shannon Fagan S. 21: © Thinkstock/Stockbyte/Brand X Pictures S. 22: Führerschein © georg bodenstein/Österreichische Staatsdruckerei GmbH S. 24: Pass © Thinkstock/Zoonar S. 25: B3 © Thinkstock/iSTock/Frank Merfort S. 28: Warnschild © fotolia/moonrun S. 29: Warnschild © fotolia/moonrun S. 33: © Thinkstock/Digital Vision/Siri Stafford S. 36: A2: A © Hueber Verlag/Erika Wegele; B © Hueber Verlag/Tatiana Mendonça S. 38: C2 © Thinkstock/iStock/AlexRaths; C3 © Thinkstock/iStock/Horsche S. 39: © Thinkstock/iStock/michaeljung S. 45: Ü1 © iStock/Marlonneke; Würfel © iStock/hocus-focus S. 51: D2 © Thinkstock/iStock/shironosov S. 52: D6: A © iStockphoto/Stefano Lunardi; B © imago/Thomas Frey; C © Thinkstock/Purestock; D © Thinkstock/Wavebreakmedia Ltd S. 53: E2 © dpa Picture-Alliance/Arno Burgi S. 57: Porträt Frau © Thinkstock/Creatas/Jupiterimages S. 60: A3 © Thinkstock/iStock/JackF S. 63: D1: Autohaus © iStockphoto/tomeng; Schülerhilfe © Thinkstock/iStock/monkeybusinessimages; Amt: Florian Bachmeier, Schliersee; Privatperson © Thinkstock/Purestock S. 64: Friseur © iStockphoto/targovcom; Nachhilfe © Thinkstock/iStock/fuchs-photography; Hausmeister © fotolia/bernanamoglu; Reparatur © Thinkstock/FogStock/Vico Images/Erik Palmer S. 65: E2 © Thinkstock/Goodshot/Jupiterimages; E4 © Thinkstock/Photodisc/Rayes S. 68: Fahne Österreich © Thinkstock/iStock/Physicx S. 69: A © Thinkstock/iStock/cohlmann; B: Tagesmutter © Thinkstock/Stockbyte/Jupiterimages; Kindergarten © Thinkstock/Comstock; Mittagsbetreuung © Thinkstock/Photodisc/Chad Baker/Jason Reed/Ryan McVay S. 71: 4 © Thinkstock/Wavebreak Media S. 72: A1 Hintergrund © Thinkstock/iStock/Goodshoot; A2: Jacke © Thinkstock/iStockphoto; Brille © Thinkstock/iStock/badmanproduction; Stiefel © Thinkstock/iStock/popovaphoto; Schuhe © Thinkstock/iStock/lofilolo; Kleid © Thinkstock/iStock/Lalouetto; Hemd © Thinkstock/iStock/demidoffaleks; Tasche © fotolia/PhotoMan; Schirm © Thinkstock/iStock/berents; Anzug © iStockphoto/timhughes; Gürtel © Thinkstock/iStock/andrewburgess S. 75: C2b © Christian Adam, Lübeck S. 76: D2: Thomas © Thinkstock/iStock/tetmc; Sonja © Thinkstock/iStock/Jacob Wackerhausen; Tina © Thinkstock/iStock/Aleksander Kaczmarek; Tom © Thinkstock/Stockbyte/George Doyle; Koffer von links: © iStockphoto/srebrina; © Thinkstock/iStock/yevgenromanenko; © Thinkstock/iStock/Volodymyr Krasyuk; © Thinkstock/iStock/PixelEmbargo; Schuhe von links: © Thinkstock/iStock/zhaubasar; © Thinkstock/iStock/MaleWitch; © fotolia/klickerminth; © Thinkstock/iStock/Naborah-fatima; Räder von links: © Thinkstock/iStock/arquiplay77; © Thinkstock/iStock/Grzegorz Petrykowski; © iStockphoto/gradts; © Thinkstock/iStock/OCTOGRAPHER; Taschen von links: © Thinkstock/PhotoObjects.net/Hemera Technologies; © Thinkstock/iStock/zhekos; © Thinkstock/iStock/Pavel Zaytsev; © Thinkstock/iStock/sunstock S. 80: 1: A © Thinkstock/iStock/stask; B © fotolia/W. Heiber Fotostudio; C © Thinkstock/iStock/moodboard; D © Thinkstock/Wavebreak Media S. 81: Shirt © Thinkstock/Hemera/Alexandru Dobrea; Frau © iStock/esolla S. 84: A3: Rosen © fotolia/Corinna Gissemann; Karneval © irisblende.de S. 86: Maria © Thinkstock/iStock/Mervana; Eduardo © Thinkstock/iStock/mocoo; Sibel © Thinkstock/iStock/Daniel Ernst; Pawel © Thinkstock/iStock/IPGGutenbergUKLtd S. 87: Vanessa © Thinkstock/Fuse; Kinder © Thinkstock/iStock/Nata_Snow S. 88: E1: A © Thinkstock/iStock/SamRyley; B © Thinkstock/Image Source; C © PantherMedia/Walter Quirtmair; D © Thinkstock/iStock/juefraphoto; E © Thinkstock/iStock/edenwithin; F © PantherMedia/Carina Hansen; E2b: 1 © Thinkstock/iStock/Christian Carroll; 2 © Thinkstock/iStock/dlugoska; 3 © iStockphoto/betoon S. 89: Mia © Thinkstock/iStock/Christian Carroll; Vladimir © Thinkstock/iStock/dlugoska; Nikolaus © iStockphoto/NGvozdeva; Pinar © iStockphoto/betoon; E3: A © Thinkstock/iStock/fotohunter; B © fotolia/Joerg Rofeld Picture-Factory; C © fotolia/Tobilander; D © fotolia/Fotowerk S. 92: Krapfen © fotolia/gradt; Karpfen © Thinkstock/iStock/witoldkr1; Rauchverbot © iStock/designalldone S. 93: Würfel © iStock/hocus-focus

Arbeitsbuch

S. AB 10: 4 © fotolia/Kzenon S. AB 11: 7: a © Thinkstock/Digital Vision/David Oldfield; b © Thinkstock/iStock/monkeybusinessimages S. AB 12: © Thinkstock/iStock/StockRocket S. AB 13: 16 beide © Thinkstock/BananaStock; 17 © PantherMedia/andresr; 18 © fotolia/fotosmile777 S. AB 14: 19 © Thinkstock/iStock/Daniel Ernst S. AB 16: © Thinkstock/iStock/Juanmonino S. AB 17: 27 © Thinkstock/Photodisc/Jules Frazier S. AB 18: 29: links © Thinkstock/iStock/VladislavStarozhilov; rechts © Thinkstock/Photodisc/Getty Images; 30: a © Thinkstock/Hemera/Bartomiej Magierowski; b © iStockphoto/gawrav S. AB 21: Porträts von links: © Thinkstock/iStock/NADOFOTOS; © Thinkstock/Stockbyte/Jupiterimages; © Thinkstock/Photodisc/Jack Hollingsworth; © Thinkstock/iStock/Monkey Business Images Ltd; © Thinkstock/Monkey Business Images Ltd; © Thinkstock/iStock/Arkady Chubykin S. AB 23: 7: A © PantherMedia/arenaphotouk; B © georg bodenstein/Österreichische Staatsdruckerei GmbH; C © iStock/ProjectB; E © fotolia/Petra Beerhalter; F © fotolia/Angela Kausche; G © Wiener Linien GmbH & Co KG; H © BM.I/Alexander Tuma; 8 © Thinkstock/iStock/AlexRaths S. AB 26: a, d © fotolia/xiver; b, c © fotolia/vektorisiert; e © fotolia/LaCatrina; f © Thinkstock/iStock/zager S. AB 27: links © fotolia/vasilisa_k; rechts © iStockphoto/UygarGeographic S. AB 28: © Thinkstock/iStock/Andreas Rodriguez S. AB 29: 27: a © Thinkstock/Purestock; b © Thinkstock/iStock/NevAnder; c © iStockphoto/Vyacheslav Shramko S. AB 30: 2: a © fotolia//LaCatrina; b © fotolia/Wolfgang Meyer; c © fotolia/Alex White; d ©iStockphoto/Philip Barker S. AB 34: 5: A © Thinkstock/iStock/Jowita Stachowiak; B © Thinkstock/iStock/DragonImages; 6 © Thinkstock/iStock/Juanmonino; 8 © Thinkstock/Eyecandy Images S. AB 35: 11 © PantherMedia/Kirill Ryzhov S. AB 38: 20: 1 © Thinkstock/Fuse; 2 © Thinkstock/iStock/waldru S. AB 40: 25: links © Thinkstock/Monkey Business Images; rechts © Thinkstock/Design Pics S. AB 43: © Thinkstock/iStock/monkeybusinessimages S. AB 44: 1 von oben: A, C, E © Thinkstock/iStock/Baz777; B © fotolia//LaCatrina; D © fotolia/Wolfgang Meyer; 3: A © fotolia/Marem; B, E © fotolia/markus_marb; C © fotolia/T. Michel; D © iStockphoto/Bytedust; F ©Thinkstock/Hemera/Julius Orpia S. AB 46: © Thinkstock/Photodisc S. AB 50: © Thinkstock/iStock/Milenko Bokan S. AB 55: 1 © Thinkstock/Fuse; 3 Schwimmer © Thinkstock/iStock/bubaone S. AB 56: © Thinkstock/iStock/Minerva Studio S. AB 57: 1 © iStock/mevans; 4 © Thinkstock/iStock/melis82 S. AB 60: 14 © Thinkstock/iStock/m-imagephotography; 15: links © PantherMedia/auremar; rechts © PantherMedia/wavebreakmediamicro S. AB 63: © iStock/largeformat4x5 S. AB 64: © iStockphoto/targovcom S. AB 67: Ordner © Thinkstock/iStock/vladru; Papier © fotolia/Andreas Mueller; Kulis © Thinkstock/iStock/Volga2012 S. AB 73: 18 © Christian Adam, Lübeck; 20: a © iStockphoto/Cameron Whitman; b © Thinkstock/Amit Somvanshi; c © Thinkstock/iStock/william87 S. AB 75: © Thinkstock/iStock/Minerva Studio S. AB 77: © fotolia/vbaleha S. AB 80: Hose © Thinkstock/iStock/NAKphotos; Schuhe © Thinkstock/iStock/zhaubasar S. AB 81: 1 © Thinkstock/iStock/AndreyPopov; 2: A, B, C, E © Thinkstock/iStock/Baz777; D © fotolia/T. Michel S. AB 82: © Thinkstock/Blend Images/John Lund S. AB 86: © Thinkstock/iStock/Manuta S. AB 87: 18: A © Thinkstock/iStock/Yulia-Images; B © Thinkstock/iStock/tonivaver; C © Thinkstock/iStock/gpointstudio; D © Thinkstock/Design Pics/Tomas del Amo; 19: A © fotolia/Fotowerk; B © fotolia/Joerg Rofeld Picture-Factory; C © Thinkstock/iStock/fotohunter; D © fotolia/Tobilander S. AB 88: 20 © Thinkstock/iStock/JackFrog; 21: a2 © Thinkstock/iStock/monkeybusinessimages; b1 © Thinkstock/iStock/Artranqb; b2 © fotolia/Patrick Hermans; c1 © Thinkstock/iStock/JiAAHodeAek; c2 © Thinkstock/iStock/Brand X Pictures S. AB 90: 2: 1 © iStockphoto/alvarez; 2 © Thinkstock/iStock/IPGGutenbergUKLtd; 3 © Thinkstock/iStock/m-imagephotography

Lernwortschatz

S. LWS 5: Journalistin, Pfleger © iStockphoto/jonathandowney; Ärztin, Arbeiter © Thinkstock/iStock/monkeybusinessimages; Mechatroniker, Koch © Thinkstock/Wavebreakmedia Ltd; Polizistin © fotolia/MAST; Fahrer © fotolia/Kzenon; Kellner © fotolia/WavebreakMediaMicro; Architektin © Thinkstock/Jupiterimages; Sekretärin © iStock/Silvrshootr S. LWS 22: Mann © Thinkstock/iStock/moodboard S. LWS 26: Hochzeit © PantherMedia/Ralph Rösch; Ostern © Thinkstock/iStock/kzenon; Silvester © Thinkstock/iStock/SamRyley; Weihnachten © PantherMedia/Carina Hansen; Karneval © irisblende.de

Alle anderen Fotos: Matthias Kraus, München
Zeichnungen: Jörg Saupe, Düsseldorf
Bildredaktion: Nina Metzger, Hueber Verlag, München